¡ENCONTRAMOS EL LUGAR PERFECTO PARA TI!

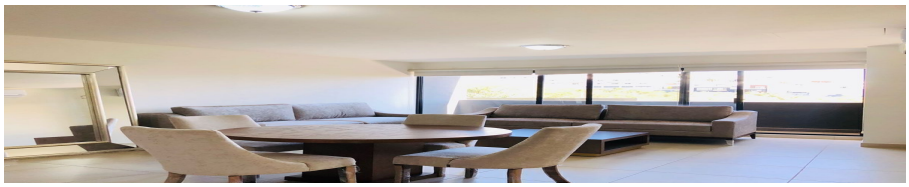

Código: 37831

$ 29,000.00 MXN

¡ENCONTRAMOS EL LUGAR PERFECTO PARA TI!

DEPARTAMENTO EN RENTA EN CARRETERA NACIONAL, 3 RECAMARAS, AMIUEBLADO

Calle: Col: Contry Sur,
Monterrey, Nuevo León

COMENTARIOS DEL VENDEDOR

(SRE) DEPARTAMENTO EN RENTA EN CONTRY SUR, ZONA SUR, CARRETERA NACIONAL, EDIFICIO TRAMONTANA, MONTERREY, NL, 3 Recámaras, con VISTAS PANORAMICAS, AMUEBLADO, NUEVO Departamento en RENTA EN CONTRY SUR, ZONA SUR, CARRETERA NACIONAL, EDIFICIO TRAMONTANA, MONTERREY, NL, ubicado dentro de Fraccionamiento Privado, cerca de Colegios, Centros Comerciales, Cines, Clubs Deportivos, etc Contemporáneo Departamento NUEVO con Vistas Panorámicas y acabados de lujo: • Cocina integral con barra desayunadora • Sala-Comedor con balcón y vistas Panorámicas • 1 Recamara Principal con balcón, baño y walk-in closet amplio • 2 Recámaras Secundarias con closet • 1 baño completo para recamaras secundarias y de Visitas • Closet de lavandería y de blancos • 2 cajones de estacionamiento techados Equipado con: • Cocina integral con cubierta de granito • Minisplits INVERTER • Persianas Black Out • INCLUYE INTERNET Amueblado con: • La Cocina integral cuenta con estufa, campana, Refrigerador, Microondas • Bancos para Barra Desayunadora • Sala • Comedor • Recamara KING en Recamara Principal • Recamara individual en cada Recámara Secundaria con extra cama oculta en cada Recámara • Centro de Lavado • Boyler Amenidades: •. CISTERNA en el EDIFICIO • Lobby • Area con Juegos Infantiles • Salon abierto para eventos • Terraza con Asador • Personal de Vigilancia • Circuito Cerrado con Cámaras de Seguridad EDIFICIO TRAMONTANA se encuentra en ubicación privilegiada muy cerca de restaurantes, Gimnasios, Bancos, Cafeterias, locales de belleza, ropa, accesorios, etc. “Es un Departamento que te brinda comodidad, seguridad, practicidad, armonía, vistas espectaculares y una forma del buen vivir.”. EasyBroker ID: EB-JO8871

3 **2** **113.00** **2**

DATOS DEL VENDEDOR

: informacion@sipropirealestate.com

Télefono:8121816621

rónico:informacion@sipropirealestate.com

¡ENCONTRAMOS EL LUGAR PERFECTO PARA TI!

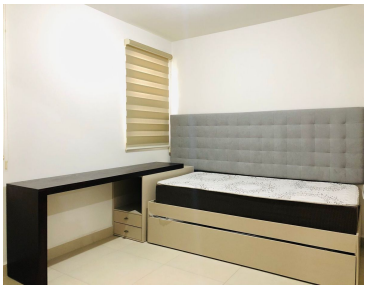

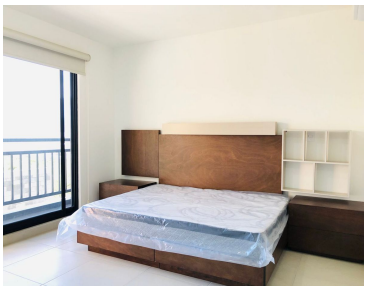

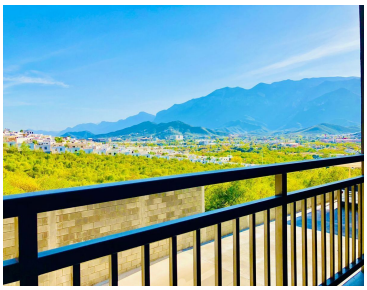

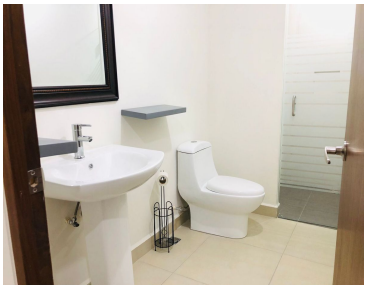

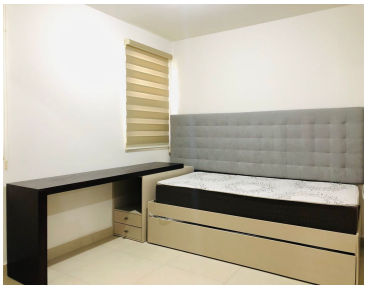
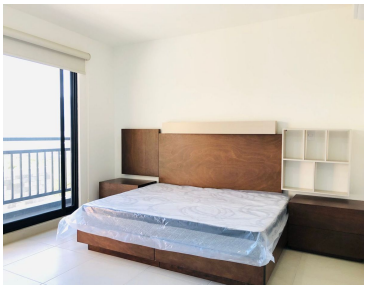

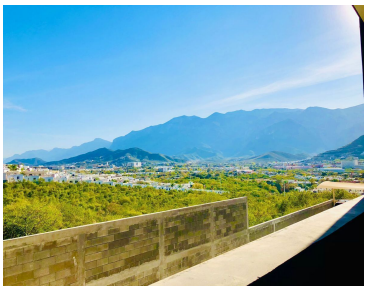

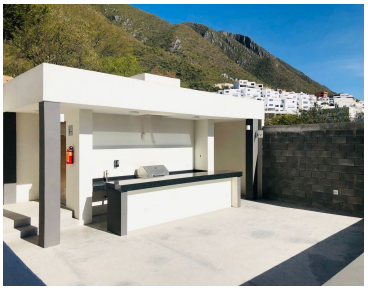

www.pinnmx.com