¡ENCONTRAMOS EL LUGAR PERFECTO PARA TI!

Código: 37903

$ 13,650,000.00 MXN

¡ENCONTRAMOS EL LUGAR PERFECTO PARA TI!

Casa en venta Yucatan Country Club Merida

Calle: Col: Chablekal,
Mérida, Yucatán

COMENTARIOS DEL VENDEDOR

Casa en venta en Yucatan Country Club Descripción de la privada: La casa se localiza en el Yucatán Country Club, la mejor zona para vivir en Yucatán. Oasis Country Club, es una privada con un conjunto de 200 residencias. La zona cuenta con diferentes amenidades: - Alberca - Terraza - Áreas comunes - Parque amplio - Cancha de padel - Área de juegos infantiles - Parque amplio Además de las amplias avenidas, ciclo vías, jardines, zonas arboladas y amplia superficie de pasto verde. Planta baja: - Estacionamiento para 6 autos, 3 cubiertos. - Recibidor - Sala a doble altura - Comedor - Cuarto de servicio - Baño de servicio - Terraza cubierta con barra - Piscina equipada con filtros - Cuarto de servicio con cochera - Bodega de maquinas - Amplio Jardín con pasto, huellas de concreto y riego automático. Planta alta: - Recámara principal con baño vestidor y balcón - Recámara 2 con baño vestidor y balcón - Sala de TV - Recámara 3 con baño vestidor y balcón - Lavandería con patio de tendido Apartado: $100,000.00 Enganche: 30% Formas de pago: Recurso propio y créditos bancarios La propiedad se encuentra totalmente terminada, lista para escriturar y habitar. EasyBroker ID: EB-NJ9403

0 **0** **410.00**

DATOS DEL VENDEDOR

nbre: hola@inmuebleshogar.com

Télefono:+529999058544

ectrónico:hola@inmuebleshogar.com

¡ENCONTRAMOS EL LUGAR PERFECTO PARA TI!

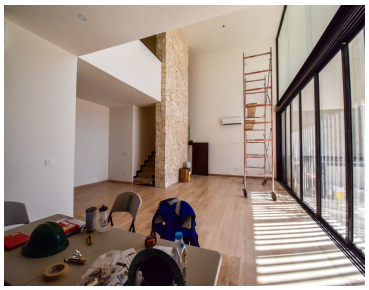

www.pinnmx.com