PINNMX

¡ENCONTRAMOS EL LUGAR PERFECTO PARA TI!

Salón 3.

Salón 3.

Salón 4.

Salón 4.

Código: 37968

$ 7,200,000.00 MXN

¡ENCONTRAMOS EL LUGAR PERFECTO PARA TI!

VENTA DE CASA EN LOMAS DE SAN LORENZO, ATIZAPÁN DE ZARAGOZA

Calle: División del Norte **Col:** Lomas de San Lorenzo,
Atizapán de Zaragoza, México

COMENTARIOS DEL VENDEDOR

SUPERFICIE: TERRENO 394 M2 USO DE SUELO PERMITIDO: -HABITACIONAL -OFICINAS -DESPACHOS PARA LA PRESTACIÓN DE SERVICIOS PROFESIONALES. COMERCIO DE PRODUCTOS Y SERVICIOS BÁSICOS O ESPECIALIZADOS. CENTROS COMERCIALES. TIENDAS DE AUTOSERVICIO. (MINISÚPER, TIENDAS DE CONVENIENCIA, EXPRÉS Y BODEGA DE ABARROTES AL MENUDEO CUALQUIER SUPERFICIE HASTA 120 M2 DE CONSTRUCCIÓN DE 121 A 500 M2 DE CONSTRUCCIÓN. ESTABLECIMIENTOS CON SERVICIO DE ALIMENTOS SIN VENTA DE BEBIDAS ALCOHÓLICAS, CAFETERÍAS, NEVERÍAS, FUENTES DE SODAS, JUGUERIAS, REFRESQUERIAS, LONCHERIAS, FONDAS, RESTAURANTES SIN VENTA DE BEBIDAS ALCOHÓLICAS, TORTERÍAS, TAQUERÍAS, PIZZERÍAS, COCINAS ECONOMICAS, OSTIONERIAS, MERENDEROS, EXPENDIOS DE ANTOJITOS Y SALONES DE FIESTAS INFANTILES. HASTA 120 M2 DE CONSTRUCCIÓN DE 121 A 500 M2 DE CONSTRUCCIÓN. EasyBroker ID: EB-NL2456

0 **0** **500.00**

DATOS DEL VENDEDOR

Nombre: aijfenix@live.com.mx

Télefono:5546136368

Correo Electrónico:aijfenix@live.com.mx

¡ENCONTRAMOS EL LUGAR PERFECTO PARA TI!

Fachada de salón 4.

Fachada del Inmueble.

Vista general de patio de ceremonias.

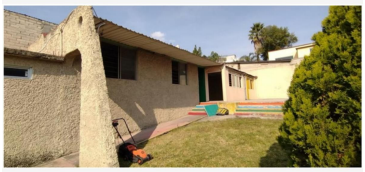

Entorno hacia el norte.

Vista general de jardín.

Entorno hacia el sur.

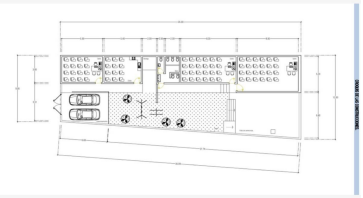

www.pinnmx.com