¡ENCONTRAMOS EL LUGAR PERFECTO PARA TI!

**Código: 37974**

**$ 2,200,000.00 MXN**

¡ENCONTRAMOS EL LUGAR PERFECTO PARA TI!

## CASA EN VENTA EN JARDINES DE SANTA CLARA , ECATEPEC DE MORELOS

**Calle:** Calle 33 **Col:** Jardines de Santa Clara,
Ecatepec de Morelos, México

## COMENTARIOS DEL VENDEDOR

Se vende casa de 140m2 de terreno y 299 m2 de Construcción Consta de : 4 Habitaciones y se puede Ampliar 2 Baños Completos, Cocina integral, Sala , Comedor, 3 Árboles Frutales Limón y Durazno, Cisterna Estacionamiento para 4 o 5 Autos Mucho potencial para ampliar.
EasyBroker ID: EB-NL2603

**4** **2** **295.00** **4**

## DATOS DEL VENDEDOR

**Nombre:** aijfenix@live.com.mx

**Télefono:**5546136368

**Correo Electrónico:**aijfenix@live.com.mx

¡ENCONTRAMOS EL LUGAR PERFECTO PARA TI!

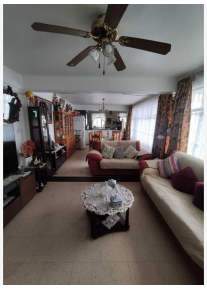

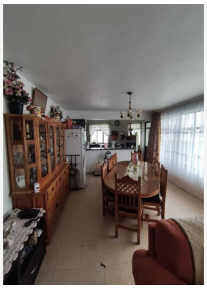
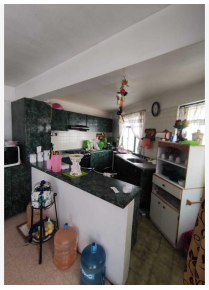
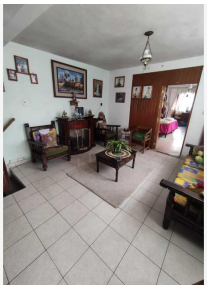
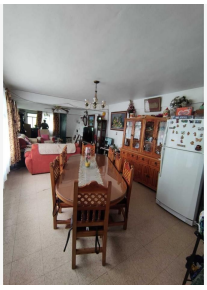
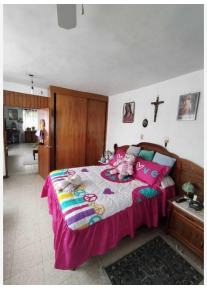
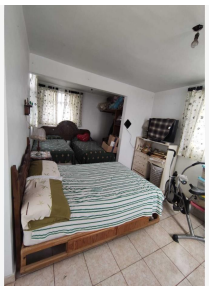

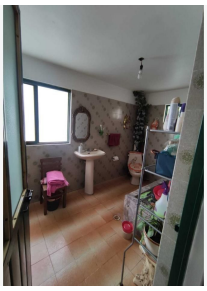

www.pinnmx.com