¡ENCONTRAMOS EL LUGAR PERFECTO PARA TI!

Código: 37981

$ 3,150,000.00 MXN

¡ENCONTRAMOS EL LUGAR PERFECTO PARA TI!

Casa en venta en Lomalta Tres Marias Morelia

Calle: lomalta **Col:** Bosques Tres Marías,
Morelia, Michoacán de Ocampo

COMENTARIOS DEL VENDEDOR

CASA EN VENTA FRACCIONAMIENTO LOMALTA TRES MARIAS Circuito cerrado de vigilancia Caseta de control Cenadores Baños Ciclopista Área verde Gimnasio al aire libre Cancha multideportiva 2 canchas de fútbol Plusvalía Seguridad Planta baja: Sala, comedor, cocina, patio de servicio, cochera 2 coches, jardin, medio baño Planta alta: 2 habitaciones, 1 baño completo compartido, rec principal con vestidor y baño completo y terraza Azotea: Modulo escaleras para azotea con terraza Terreno 8 x 19 m Construccion 198 m2 Costo $3,150,000. EasyBroker ID: EB-NL2637

3 **2** **198.00** **2**

DATOS DEL VENDEDOR

Nombre: contacto@inmobiliariamrd.com

Télefono:4433154519

Correo Electrónico:contacto@inmobiliariamrd.com

¡ENCONTRAMOS EL LUGAR PERFECTO PARA TI!

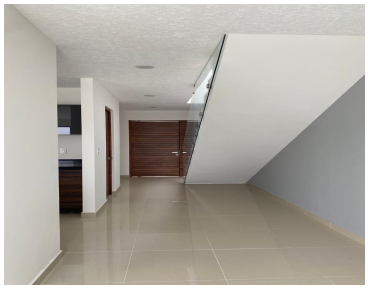

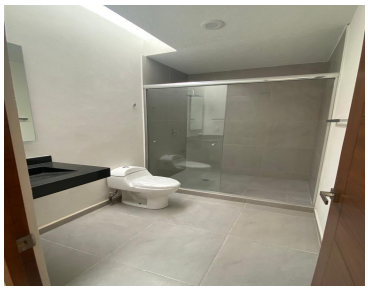

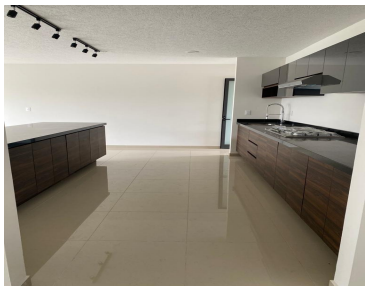

www.pinnmx.com