¡ENCONTRAMOS EL LUGAR PERFECTO PARA TI!

Código: 38096

$ 37,500.00 MXN

¡ENCONTRAMOS EL LUGAR PERFECTO PARA TI!

Departamento Muy Amplio En Ruben Dario Col. Providencia

Calle: Av. Ruben Dario **Col:** Prados de Providencia, Guadalajara, Jalisco

COMENTARIOS DEL VENDEDOR

¡Increíble oportunidad! - cuenta con Terraza interior de 40 mts2 y exclusiva en el departamento amplia. cuenta con amplia ventilacion e iluminacion ya que la altura de los techos es de 3 mts Departamento ubicado en la zona mas sustentable de Providencia y Guadalajara, trayectos rápidos a puntos de interés social como Plaza Terranova y Av. Pablo Neruda. El departamento cuenta con: -Aire acondicionado Integrado en todo el departamento. -3 Recamaras, con Baño Completo y Vestidor. EL Edificio cuenta con Elevador de acceso directo al departamento. (ingreso principal) -3 Baños y un medio baño. Cuarto De Servicio con Baño completo. -Sala. -Área común. -Terraza interior y exclusiva del departamento. -Área de Lavado. -Comedor. -Cocina Integral. -Estacionamiento para 3 automóviles de tamaño amplio. -Seguridad 24 Horas. EL INMUEBLE NO SE RENTA AMUEBLADO. ALTURA DE TRES METROS DE ALTURA. TERRAZA EN AREA COMUN. - - - - - - @soto&reynoso CORPORATIVO INMOBILIARIO. Florencia 2636 Providencia Guadalajara, Jal. *el mantenimiento ya viene incluido en el precio final de la renta, 5500$. EasyBroker ID: EB-NG0451

3 **3** **295.00** **3**

DATOS DEL VENDEDOR

Nombre: info@sotoyreynoso.com

Télefono:3335748051 3336305211 3331460122

Correo Electrónico:info@sotoyreynoso.com

¡ENCONTRAMOS EL LUGAR PERFECTO PARA TI!

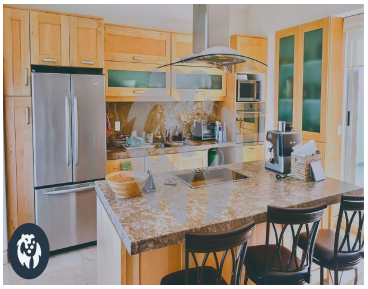

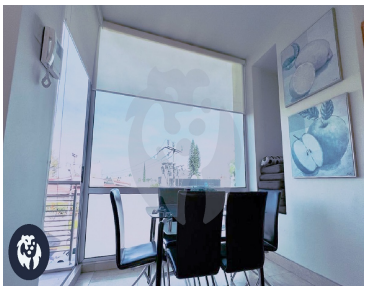

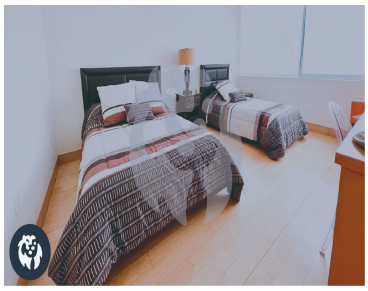

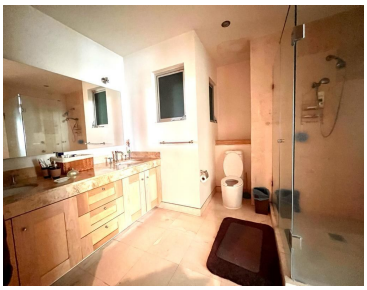

www.pinnmx.com