¡ENCONTRAMOS EL LUGAR PERFECTO PARA TI!

Código:
38107

$ 2,997,000.00 MXN

¡ENCONTRAMOS EL LUGAR PERFECTO PARA TI!

Departamentos M10 en venta en Mérida, Montebello.

Calle: Col: San Antonio Cucul,
Mérida, Yucatán

COMENTARIOS DEL VENDEDOR

Ubicado en el corazón de la avenida 10 de Montebello. M10 esta conformado por 57 departamentos equipados y un local comercial. Mod 2 Recámaras 2 Baños 70 m2 Precio desde $2,997,000.00 . Sala de TV. . Comedor . Cocina . Baño completo . Recámara principal con closet y baño completo. . Recámara secundaria con closet. Mod. 2 Niveles 3 Recámaras 3.5 Baños 171 m2 PH Precio $5,450,000.00 Planta Baja: . Sala . Comedor . Cocina . Medio baño de visitas. . Área de lavado. . Recámara principal con closet vestidor y baño completo. . Recámara secundaria con closet, baño completo y terraza. . Recámara #3 con closet, baño completo y terraza. Equipamiento: . Fijo de cristal templado en baños. . Parrilla eléctrica. . Meseta de granito en cocina . . Mármol en baños. . Closets semi-vestidos. . Gavetas inferiores en cocina. Amenidades: - Roof Garden. . Mesas para tomar un café. . Bancas para leer un rato. . Huerto de especias comunitario. . Medio baño. - Workspace . Wi-fi de alta velocidad. . Sala de Juntas. . Escritorios . Videocall Booth. Formas de pago: Recurso propio y crédito bancario. Apartado $10,000 por 5 -7 días naturales. Enganche 30% Entrega Marzo 2024 Fondo de reserva $5,000 Cuota de mantenimiento: $2,000 *No incluye muebles ni artículos decorativos, las imágenes únicamente son ilustrativas. **Precios y disponibilidad de inmuebles sujeto a cambio sin previo aviso. *Consultar disponibilidad, ya que las actualizaciones se realizan cada mes. **Este precio no incluye impuestos, avalúo y gastos notariales. * El precio total del inmueble se determinará en función de los montos variables de conceptos de crédito y notariales que deben ser consultados con los promotores de conformidad con lo establecido en la NOM-247-SE-2022. EasyBroker ID: EB-HO4879

2 **2** **70.00** **1**

DATOS DEL VENDEDOR

re: moises@tres65inmobiliaria.com

Télefono:9994007252

ctrónico:moises@tres65inmobiliaria.com

¡ENCONTRAMOS EL LUGAR PERFECTO PARA TI!

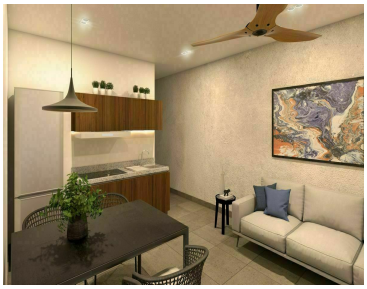
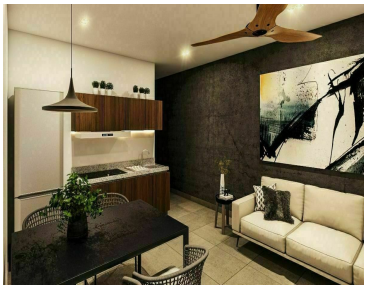
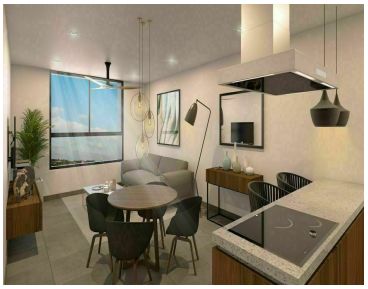

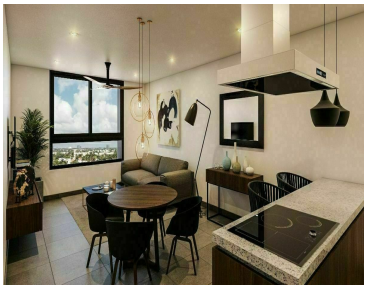
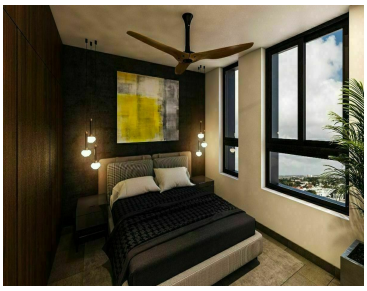
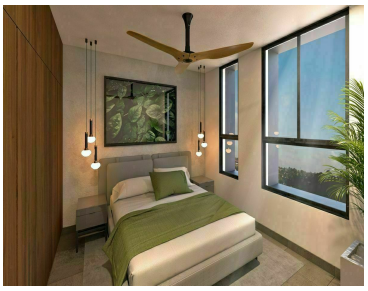
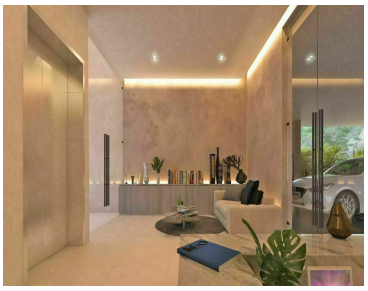
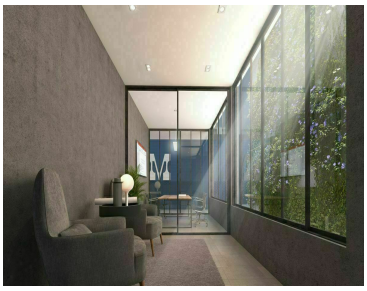
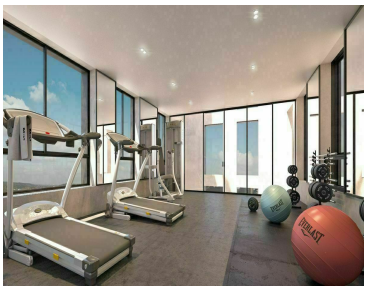
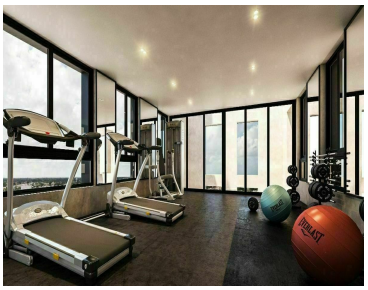

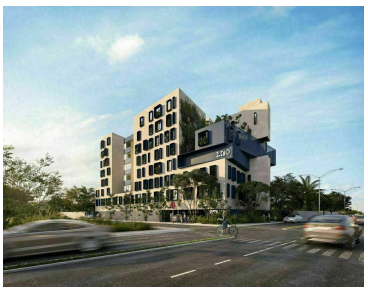
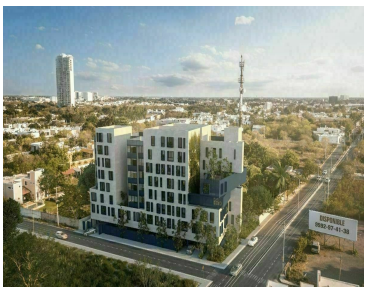

www.pinnmx.com