¡ENCONTRAMOS EL LUGAR PERFECTO PARA TI!

Código: 38153

$ 2,360,408.00 MXN

¡ENCONTRAMOS EL LUGAR PERFECTO PARA TI!

Terreno en venta en fraccionamiento Mazatlán

Calle: Mar Baltico **Col:** Cerritos al Mar,
Mazatlán, Sinaloa

COMENTARIOS DEL VENDEDOR

Excelente terreno en venta justo frente al área verde, en una zona de baja afluencia vehicular lo cual de mas seguridad a su familia, cuenta con 181.76 m Maralto residencial es un fraccionamiento privado que cuenta con amplias vialidades, bonitas áreas verdes y zonas de recreación familiar con alberca privada con acceso controlado con vigilancia 24 horas. Una de las multiples ventajas de vivir en Maralto residencial, es su cercania con el mar, a solo una cuadra de la playa! No dejes pasar esta oportunidad de poder construir la casa de tus sueños en este maravilloso lote. EasyBroker ID: EB-NI3028

0 **0** **0.00**

DATOS DEL VENDEDOR

Nombre: regencymazatlan@gmail.com

Télefono:6692403302

¡ENCONTRAMOS EL LUGAR PERFECTO PARA TI!

ACCESO PLAYA
TERRENO EN VENTA

ZONA DORADA
TERRENO EN VENTA

181.72 m2

181.72 m2

MARALTO

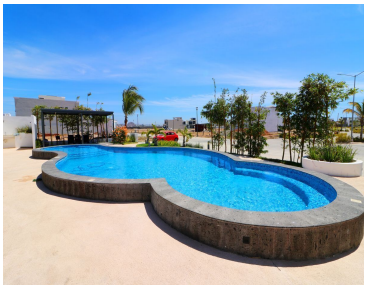

MARINA MAZATLÁN
TERRENO EN VENTA

AMENIDADES
TERRENO EN VENTA

181.72 m2

7.79 mts
20.04 mts
10.35 mts

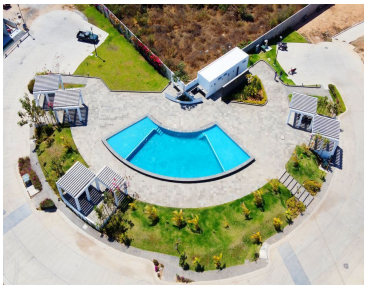

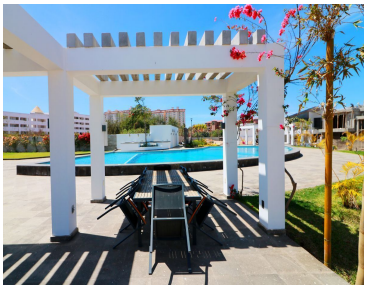

7.79 mts
20.04 mts
10.35 mts

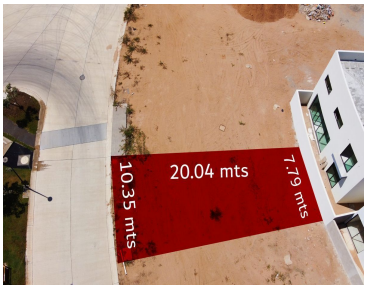
20.04 mts
7.79 mts
10.35 mts

AV. SÁBALO CERRITOS
TERRENO EN VENTA