¡ENCONTRAMOS EL LUGAR PERFECTO PARA TI!

Código: 38344

$ 7,500,000.00 MXN

¡ENCONTRAMOS EL LUGAR PERFECTO PARA TI!

CASA REMODELADA A DOS CALLES DE PASEO MONTEJO

Calle: Col: Mérida Centro,
Mérida, Yucatán

COMENTARIOS DEL VENDEDOR

Ubicada junto a la Cúpula. La fachada ha sido completamente restaurada de acuerdo a los estatutos de la INAH. La casa conserva pisos de pasta originales en la mayoría de sus habitaciones, carpintería de cedro y herrería. Conservación de muros y arcos interiores de mampostería. Actualmente la casa se ocupa como área de exhibición de arte contemporáneo. Recibidor de 5mts de altura. EasyBroker ID: EB-NL7323

3 **0** **205.80**

DATOS DEL VENDEDOR

: contacto@grupo72inmobiliaria.com

Télefono:9992661202

rónico:contacto@grupo72inmobiliaria.com
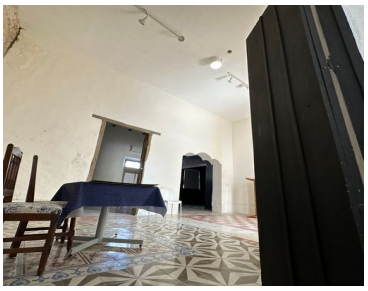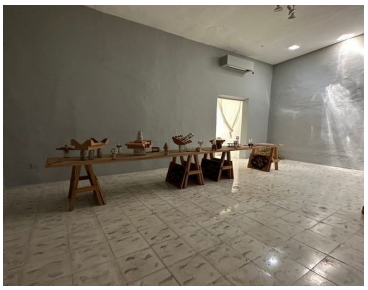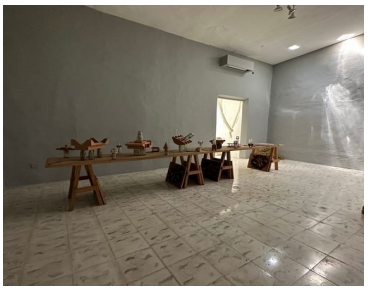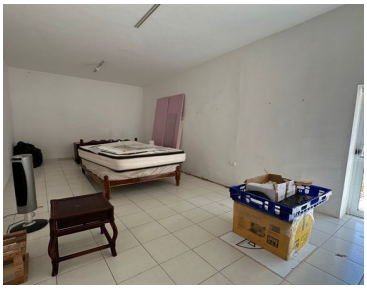
¡ENCONTRAMOS EL LUGAR PERFECTO PARA TI!