¡ENCONTRAMOS EL LUGAR PERFECTO PARA TI!

Código:
38512

$ 50,000.00 MXN

¡ENCONTRAMOS EL LUGAR PERFECTO PARA TI!

VENTA RENTA | CASA INCREIBLES ESPACIOS FRACCIONAMIENTO COSTA DE ORO

Calle: Col: Costa de Oro,
Boca del Río, Veracruz de Ignacio de la Llave

COMENTARIOS DEL VENDEDOR

VENTA RENTA | CASA Fraccionamiento Costa de Oro CONTENIDO + Hermoso Diseño Minimalista + Innovador Distribución de espacios + Acabados residenciales de calidad + Bioclimática / eficiencia energetica PLANTA BAJA + recibidor + 3 habitaciones amplias con vestidor y baño completo + Family room + area de estudio + Hermoso jardín zen con vistas desde habitaciones + bodega de almacenaje + garaje techado para 2 automóviles grandes PLANTA ALTA + terraza tipo Roof Garden + 1/2 baño + amplia sala comedor + cocina integral profesional forrada con placas de cuarzo y con barra desayunador + cuarto de lavado y patio de tendido + cuarto de servicio con baño completo ESPECIFICACIONES Y EQUIPAMIENTO + calentador de agua + aires acondicionados tipo minisplits + parrilla y campana + persianas automatizadas + ventiladores de techo + celdas solares DATOS TECNICOS + superficie: 240 m2 + construcción: 390 m2 + Venta : $7,600,000.00 MXN. + Renta : $60,000. amueblada y $50,000.00 sin amueblar + Código : KERALA + Contáctanos y conoce tu próxima Casa ! Redes Sociales + Web: www.inmobiliariaproinmex.com + Instagram: proinmex_tubusquedaestaaqui + Facebook: Agencia inmobiliaria Proinmex + Youtube: proinmex inmobiliario + Adopta, no compres + Más humanidad menos Vanidad. EasyBroker ID: EB-IF0303

3 **4** **390.00** **2**

DATOS DEL VENDEDOR

Nombre: proinmex.bienesraices@gmail.com

Télefono:2292423641

Correo Electrónico:proinmex.bienesraices@gmail.com

¡ENCONTRAMOS EL LUGAR PERFECTO PARA TI!

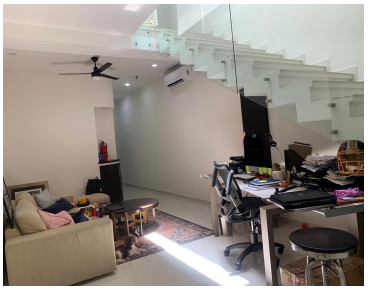

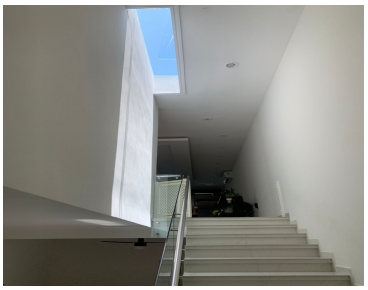

www.pinnmx.com