PINNMX

¡ENCONTRAMOS EL LUGAR PERFECTO PARA TI!

Código:
6456

$ 23,000.00 MXN

¡ENCONTRAMOS EL LUGAR PERFECTO PARA TI!

Consultorio médico en renta dentro del hospital San Javier

Calle: Av. Pablo Casals 640 **Col:** Prados de Providencia, Guadalajara, Jalisco

COMENTARIOS DEL VENDEDOR

Consultorio médico en renta dentro del hospital San Javier, totalmente nuevo perfecto para especialistas, se encuentra equipado con un cajón de estacionamiento para el médico especialista, cuenta con un lobby, estacionamiento para los pacientes, cuenta con una recepción personal para una secretaria particular al igual que un área de espera de uso común. No se aceptan:: Dentistas, Médicos Generales, únicamente para médicos especialistas.

38.00 **2**

DATOS DEL VENDEDOR

Nombre: Century 21 Camelott

Télefono:3331697772

Correo Electrónico:contacto@c21camelott.com

¡ENCONTRAMOS EL LUGAR PERFECTO PARA TI!

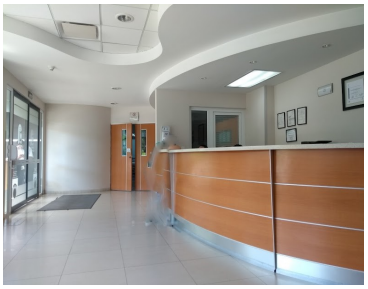
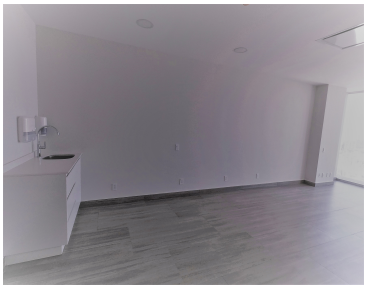

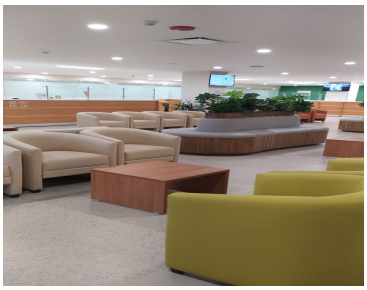
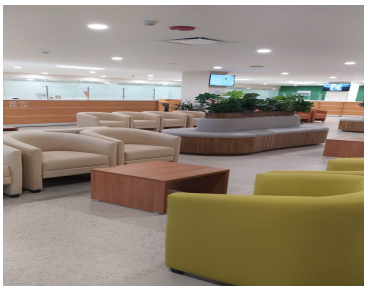

www.pinnmx.com