PINNMX

¡ENCONTRAMOS EL LUGAR PERFECTO PARA TI!

Código:
7164

$ 6,720,420.00 MXN

¡ENCONTRAMOS EL LUGAR PERFECTO PARA TI!

Departamento en Cozumel Centro, Cozumel

Calle: Cozumel Centro, Cozumel **Col:** Cozumel Centro, Cozumel, Quintana Roo

COMENTARIOS DEL VENDEDOR

Departamento con vista al mar desde la alberca en el ultimo piso y el gimnasio, DCO214-3Departamento con vista al mar desde la alberca en el ultimo piso y el gimnasio, area de asador, lobby, co-working, pre-construccion en venta Cozumel.Moderno departamento en el centro de Cozumel, con amenidades y vista al mar.Edificio de 25 departamentos. Terraza en el ultimo piso con area lounge y alberca con vista al mar.AREA DE COWORKINGTrabajar desde casa nunca fue mejor, disfruta de un espacio tranquilo, con internet, ideal para trabajar en un ambiente relajado, lejos de las distracciones del hogar, al mismo tiempo sin salir de casa.EQUIPAMIENTOAire acondicionadoClosetsCocina integralParrillaCampanaHornoCARACTERISTICAS DESTACADAS DEL DEPARTAMENTODepartamento luminoso con grandes ventanas que permiten que cada uno de los espacios más importantes tenga una entrada de luz natural, incluso en los baños.Sala con ventana de pared completa y acceso al balcon o que se abre para crear un espacio más grande ideal para el entretenimiento de tus invitados o tener un estilo de vida interior-exterior.Recamara principal con baño en suite.Departamento con cuarto de lavado.Estacionamiento.AMENIDADESAlberca infinity con vista al mar.Gimnasio con vista al mar.Parque privadoArea de asoleadero.Zona de asador,Lobby.Terraza en el ultimo piso con area lounge y vista al mar.Area de coworking.Centro de negocios.Seguridad 24-7Local comercial en planta baja.Elevador.DISTANCIA CAMINANDO DE LA PLAYAEste departamento se encuentra a 13 minutos caminando de la playa, 1 km de la playa Casitas. 3 minutos en carro.UBICACIONDepartamento ubicado en el centro de la ciudad rodeado de los mejores restaurantes, tiendas y entretenimiento de la ciudad.A dos cuadras del malecón de Cozumel, la principal atraccion de la isla, su malecon de 8.6 Kilometros, aqui es donde se lleva a cabo el paseo del carnaval, ademas encuentras los mejores restaurantes, joyerías, tiendas de artesanías, souvenirs y clubes nocturnos, el mejor lugar para visitar en las noches de fiesta.6 minutos del Aeropuerto Internacional de Cancun.RENTA TU PROPIEDADEste desarrollo permite las rentas vacacionales. Por su ubicacion, se puede rentar vacacional o largo plazo.Este desarrollo se maneja como hotel boutique, renta tu propiedad mientras no la usas, ellos se encargan de mantenerla y rentarla pr ti. No moverás un dedo.INVERSION EN PRE-CONSTRUCCIONDepartamentos en pre-venta. Fecha de entrega Febrero 2024FORMAS DE PAGO DISPONIBLEOpcion 1:30% Enganche40% Diferido30% EntregaOpcion 2: Incluye electrodomesticos50% Enganche30% Diferido20% EntregaOpcion 3: Incluye muebles y equipamiento80% Enganche20% EntregaLas fotografías son del proyecto en general.No corresponden a una unidad particular.Si quieres visitar este departamento y saber más sobre el mercado inmobiliario en la zona Centro, contáctanos, será un placer asesorarte en tu nueva inversión en Cozumel.Programa tu cita para conocer el departamento o comunícate con nosotros para resolver tus dudas haciendo clic en el enlace de contacto.#DCO214 #Cozumel #selvacorealty #selvacorealtyCozumel#listadodepropiedadesCozumel #bienesraicesCozumel #inversionesCozumel #inmueblesCozumel #inmobiliariaCozumel #invierteenCozumel #casasenventa#oportunidaddeinversionCozumel #preconstruccionCozumel#bienesraicesmexico #invierteenmexico #inversionistasmexico#departamentoenventaCozumel #tudepaenCozumel #departamentosCozumel#pisosCozumel #pisosenventaCozumel #departamentosconterrazaprivada #departamentosenpreconstruccionCozumel

2 **2** **128.00** **1**

DATOS DEL VENDEDOR

Nombre: Selva & Co Realty

Télefono:9848077265

Electrónico: Leads@selva-co.com

¡ENCONTRAMOS EL LUGAR PERFECTO PARA TI!

Baño con vidrio temprado
Bathroom with tempered glass

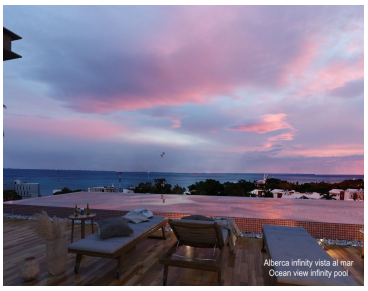

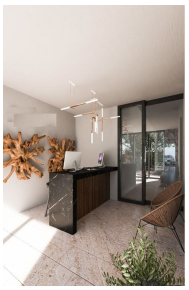

Lobby

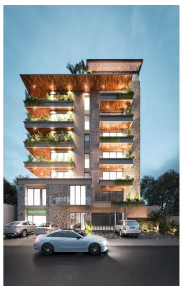

Fachada de noche
Facade by night

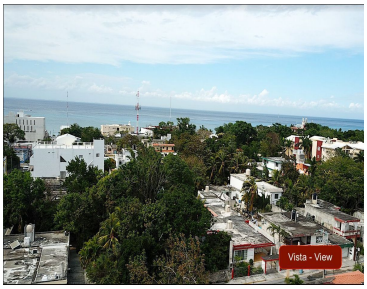

www.pinnmx.com