PINNMX

¡ENCONTRAMOS EL LUGAR PERFECTO PARA TI!

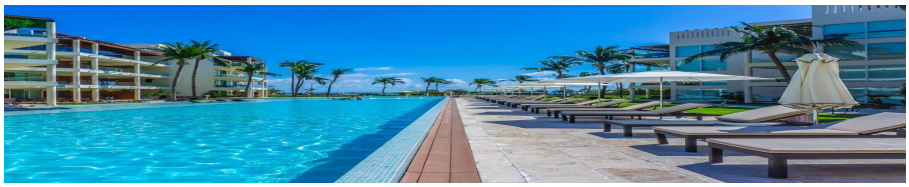

Código: 7272

$ 10,900,000.00 MXN

¡ENCONTRAMOS EL LUGAR PERFECTO PARA TI!

Departamento en Brisas, Solidaridad

Calle: 77733 Q.R **Col:** Solidaridad,
Solidaridad, Quintana Roo

COMENTARIOS DEL VENDEDOR

Departamento con club de playa, en planta baja, gimnasio, business center, conci BRPC206Departamento con club de playa, en planta baja, gimnasio, business center, concierge y mas en venta Playa del Carmen.Hermoso condominio de 2 recámaras completamente remodelado y equipado hasta el último detalle, incluidas dos camas Murphy para maximizar la ocupación y el retorno de la inversión! La Cocina ha sido completamente remodelada con un exquisito gusto moderno.Departamento con acceso directo a la playa por medio de su propio club de playa y se localiza a solo unos pasos de la famosa 5ta avenida, en la cual encontrará una gran diversidad de restaurantes, bares y tiendas mexicanas y de prestigio, lo que hace muy fácil la renta vacacional para un retorno de inversión.CLUB DE PLAYA PRIVADOClub de playa con servicio de restaurant, unicamente para servicio de inquilinos y propietarios.BUSINESS CENTERTrabajar desde casa nunca fue mejor, disfruta de un espacio tranquilo, con internet, ideal para trabajar en un ambiente relajado, lejos de las distracciones del hogar, al mismo tiempo sin salir de casa.COCINAPrepara las recetas mas deliciosas en esta cocina integral que seria la envidia de cualquier cocinero, con electrodomésticos de acero inoxidable gabinetes hechos a medida, y cubierta de granito, disfruta su diseño abierto con barra desayunadora, que te permite convivir con tus seres queridos mientras preparan sus platillos favoritos.ACABADOSMarmolGranitoCARACTERISTICAS DESTACADAS DEL DEPARTAMENTOVista al mar, desde su terraza.Imterfon para comunicacion entre los departamentos lobby, acceso y administracion.Cada departamento cuenta con su cajón de estacionamiento en el perímetro del condominio desde donde se puede ingresar por una de las 7 puertas perimetrales que cuentan con un control de acceso digital.Departamento luminoso con grandes ventanas que permiten que cada uno de los espacios más importantes tenga una entrada de luz natural.Sala con ventana de pared completa y acceso a la terraza o que se abre para crear un espacio más grande ideal para el entretenimiento de tus invitados o tener un estilo de vida interior-exterior.Recamara principal con baño en suite, closet vestidor, espacio amplio.Estacionamiento privado.Buena conexión a internet.AMENIDADES Y SERVICIOS-Alberca infinity vista al mar de 400 m2.- 2,000 m2 de areas verdes- 2 Jacuzzis.- Centro de negocios.- Gimnasio de dos niveles equipado.- Seguridad 24 horas y acceso controlado.- Spa.- Elevadores- Lobby.UBICACIONDepartamento ubicada en la zona Cocobeach, nueva zona residencial, rodeada de, restaurantes, y entretenimiento. Con acceso al mar.5 Minutos caminando de la Quinta avenida 350 metros.50 minutos del Aeropuerto Internacional de Cancun.EL DEPARTAMENTO EN NUMEROS2 Recamaras.2 Baños.139 m2.545,000 USD (Precio original en dolares).RENTA TU PROPIEDADEste desarrollo permite las rentas vacacionales.Por su ubicacion, se puede rentar vacacional o largo plazo.Trabaja con una agencia de administración y rentas vacacionales, renta tu propiedad mientras no la usas, ellos se encargan de mantenerla y rentarla por ti. No moverás un dedo. Podemos recomendarte opciones en Playa del Carmen.Si quieres visitar este departamento y saber mas sobre el mercado inmobiliario en la zona Cocobeach, contáctanos, será un placer asesorarte en tu nueva inversion en Playa del Carmen.Programa tu cita para conocer el departamento o comunícate con nosotros para resolver tus dudas haciendo clic en el enlace de contacto.\

2 **2** **139.00** **1**

DATOS DEL VENDEDOR

Nombre: Selva & Co Realty

Télefono:9848077265

Electrónico: Leads@selva-co.com

¡ENCONTRAMOS EL LUGAR PERFECTO PARA TI!

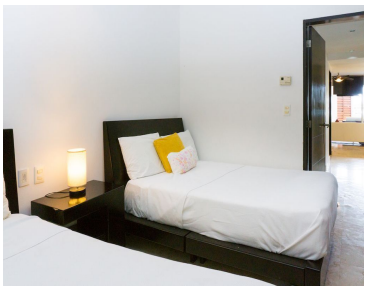

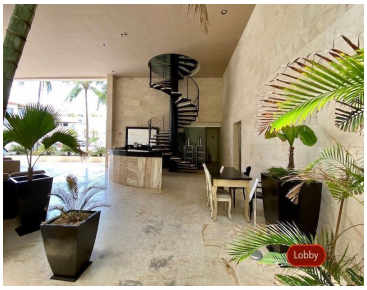
Lobby