PINNMX

¡ENCONTRAMOS EL LUGAR PERFECTO PARA TI!

Código:
7532

$ 28,311,100.00 MXN

¡ENCONTRAMOS EL LUGAR PERFECTO PARA TI!

Departamento en Cabo San Lucas Centro, Los Cabos

Calle: Cabo San Lucas Centro, Los Cabos, Baja California Sur **Col:** Cabo San Lucas Centro, Los Cabos, Baja California Sur

COMENTARIOS DEL VENDEDOR

Departamento con vista al mar, amplia terraza, casa club con amenidades DCL213-3Departamento con vista al mar, amplia terraza, casa club con amenidades, dentro de residencial con acceso a la playa, venta Cabo San Lucas, en venta.Departamentos de lujo con vistas panorámicas y amplias terrazas ubicados en uno de los residenciales mas exclusivos de Cabo San Lucas.CARACTERISTICAS DESTACADAS DEL DEPARTAMENTODepartamentos luminosos con ventanas amplias que permiten que cada uno de los espacios mas importantes tenga vistas excepcionales.Area social con ventana de pared completa y acceso a la terraza que se abre para crear un espacio mayor ideal para recibir visitas o tener un estilo de vida interior-exterior.2 lugares de estacionamiento.Recamara principal con baño privado y tina con vista panoramica.Cocina integral, diseño abierto, con acabado en cubiertas de cuarzo. Equipada con refrigerador, estufa, hornos y lavavajillas.Area de lavandería con lavadora y secadora.Baño con cubiertas de cuarzo.OPCION DE ALBERCA PRIVADAEstos departamentos tienen la opción de alberca privada (Plunge pool), pregunta a tu broker Selva por los precios de esta mejora.AMENIDADES Y SERVICIOS-Terraza techada.-Terraza abierta.-Cocina - Bar.-Area de asoleaderos.-Fogata.-Jacuzzi.-Gimnasio.-Oficina de administración.-Bodega.UBICACIONPropiedad ubicada en residencial privado de lujo con acceso a la playa, casa club y campo de golf, con amenidades y servicios de hotel. Se encuentra a solo 10 minutos del centro de Cabo San Lucas, 26 minutos del Aeropuerto Internacional Cabo San Lucas.SOBRE EL RESIDENCIALResidencial privado situado sobre mas de 740 hectáreas y con un frente de playa de 4 kilómetros.Rodeado de mar, campo de golf y montaña, con paisajes espectaculares y amenidades de primer nivel.Los residentes tienen acceso a las amenidades del residencial y de los hoteles dentro del complejo. Ademas de experiencias de lujo.AMENIDADES Y SERVICIOS DEL RESIDENCIALCampo de golf con reconocimiento internacional.Increíble club de playa. con 3 piscinas, una de ellas para niños, gimnasio, variedad de restaurantes2 Spas.Cinemas.Estaciones de gimnasio al aire libre.Club de niños, área de juegos para niños,COMUNIDAD PET FRIENDLYComunidad Pet Friendly, con parque para perros, areas para pasear y entrenar a tu mascota, dispensadores de agua y contenedores de basura.EXPERIENCIAS QUE OFRECE EL RESIDENCIALEsta comunidad de lujo ofrece también experiencias para sus residentes.Entretenimiento para todas las edades y gustos:Clases de golf para niños y adultos.-Clases de cocina, yoga,-Pesca en la orilla.-Lecciones para sembrar semillas y cosechar.-Senderismo guiado.-Aventuras de bicicleta de montaña.-Cata de vinos, cervezas artesanales, mezcal y tequila.-Exhibiciones itinerantes de arte.-Clases de artes visuales, pintura, fotografía..-Club de lectura.-Clases de baile.-Programas de protección a las tortugas.-Noches de cine.RENTA TU PROPIEDADAdministración de propiedad y rentas vacacionales directo con el desarrollador.Este desarrollo cuenta con una agencia de administración de departamentos y rentas vacacionales, renta tu propiedad mientras no la usas, ellos se encargan de mantenerla y rentarla por ti. No moverás un dedo.INVERSION EN PRE-CONSTRUCCIONDepartamentos en pre-venta, fecha de entrega, Septiembre 2023.Las fotografías y los planos son del proyecto en general. No corresponden a una unidad particular.Si quieres conocer este departamento y saber mas sobre este residencial de lujo, contáctanos, será un placer asesorarte en tu nueva inversion en Cabo San Lucas.

4 **4** **338.00**

DATOS DEL VENDEDOR

Nombre: Selva & Co Realty

Télefono:9848077265

Electrónico: Leads@selva-co.com

¡ENCONTRAMOS EL LUGAR PERFECTO PARA TI!

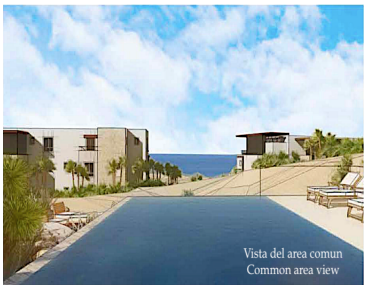

Areas comunes - Common areas

Ejemplos de iluminacion - Lighting examples

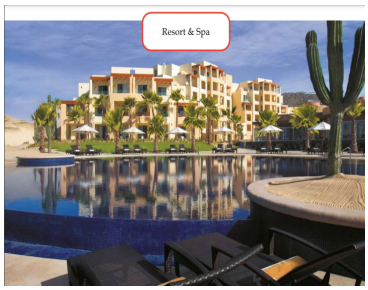

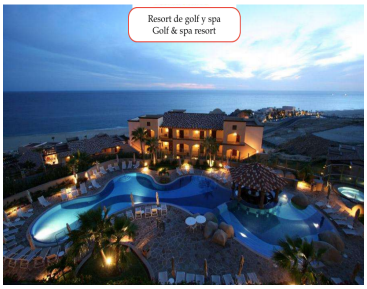

CONDOMINIO 4 RECÁMARAS
4 BEDROOM CONDOMINIUM

CONDOMINIO 3 RECÁMARAS
3 BEDROOM CONDOMINIUM

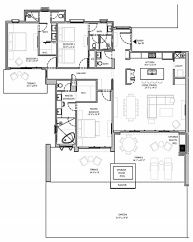

PENTHOUSE 3 RECAMARAS
3 BEDROOM PENTHOUSE

www.pinnmx.com