¡ENCONTRAMOS EL LUGAR PERFECTO PARA TI!

Código:
7551

$ 6,300,000.00 MXN

¡ENCONTRAMOS EL LUGAR PERFECTO PARA TI!

Departamento en El Tezal, Los Cabos

Calle: El Tezal,Cabo San Lucas, B.C.S. **Col:** El Tezal,
Los Cabos, Baja California Sur

COMENTARIOS DEL VENDEDOR

Penthouse con amplia terraza, alberca, chapoteadero, gimnasio, juegos para niños DCL221-1Penthouse con amplia terraza, alberca, chapoteadero, gimnasio, juegos para niños, concierge, casa club, 9 minutos del mar, en Tezal pre-construccion en venta, Cabo San Lucas.Desarrollo boutique de 18 departamentos. Distribuido en 2 torres de 9 departamentos. Con amenidades para toda la familia. Cerca de todo.UBICACIONDepartamento en pre construcción, ubicado en El Tezal, zona residencial en crecimiento con plazas comerciales, tiendas departamentales y servicios cerca, a 9 minutos de la playa, 15 minutos del centro turístico, la marina y el Arco de Cabo San Lucas, 45 minutos del Aeropuerto de San Jose.ACABADOS- Piso de mármol.- Puerta principal de madera de parota sólida.CARACTERISTICAS DESTACADAS DEL DEPARTAMENTODisfruta del exterior todo el día gracias a sus áreas comunes al aire libre y tu terraza privada.Departamentos luminosos con ventanas amplias que permiten que cada uno de los espacios mas importantes tenga vistas excepcionales.Area social con ventana de pared completa y acceso a la terraza o balcón que se abre para crear un espacio mayor ideal para recibir visitas o tener un estilo de vida interior-exterior.Recamara principal con espacios diseñador para cama king size, baño completo y balcón privado.Recamaras secundarias con espacio para dos camas individuales.Area social abierta espacio para sala, comedor y cocina.Baño completo para cuarto secundario y visitas.Area de lavado.AMENIDADES Y SERVICIOS- Alberca.- Chapoteadero.- Areas de jardín.- Concierge 24-7.- Lavandería.- Seguridad 24 horas y acceso controlado.- Gimnasio.- Casa club.- Area de juegos para niños.- Estacionamiento subterráneo.- Elevador.- LobbyRENTA TU PROPIEDADEste desarrollo permite las rentas vacacionales y largo plazo.Administración de propiedad y rentas vacacionales directo con el desarrollador, renta tu propiedad mientras no la usas, ellos se encargan de mantenerla y rentarla por ti. No moverás un dedo.INVERSION EN PRE-CONSTRUCCIONDepartamentos en pre-venta.Si quieres visitar este departamento y saber mas sobre la zona El Tezal, contáctanos, será un placer asesorarte en tu nueva inversión en Cabo San Lucas.Haz click en el botón de contacto para conocer mas información o agendar una cita.#DLC221 #CaboSanLucas #selvacorealty #ElTezal#listadodepropiedadesCaboSanLucas #bienesraicesCaboSanLucas #oportunidaddeinversion #inversionesCaboSanLucas #inmueblesCaboSanLucas #inmobiliariaCaboSanLucas #invierteenCaboSanLucas #oportunidaddeinversionCaboSanLucas #preconstruccionCaboSanLucas#bienesraicesmexico #departamentoenventaCaboSanLucas #tudepaenCaboSanLucas #departamentosCaboSanLucas #pisosCaboSanLucas #pisosenventaCaboSanLucas #departamentosconterrazaprivada #departamentosenpreconstruccionCaboSanLucas

2 **2** **219.00** **1**

DATOS DEL VENDEDOR

Nombre: Selva & Co Realty

Télefono:9848077265

Electrónico: Leads@selva-co.com

¡ENCONTRAMOS EL LUGAR PERFECTO PARA TI!

Departamento 3 recamaras
3 Bedroom condo
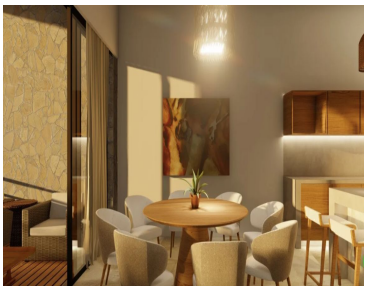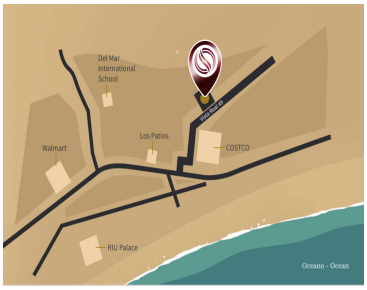
Departamento 2 recamaras
2 Bedroom condo