¡ENCONTRAMOS EL LUGAR PERFECTO PARA TI!

**Código:**
**7648**

**$ 18,119,920.00 MXN**

¡ENCONTRAMOS EL LUGAR PERFECTO PARA TI!

## Departamento en Puerto Morelos, Puerto Morelos

**Calle:** Puerto Morelos **Col:** Puerto Morelos,
Puerto Morelos, Quintana Roo

## COMENTARIOS DEL VENDEDOR

Condominio frente al mar en Puerto Morelos pre-construccion, en venta.Departamento en venta frente al mar en la zona centro de Puerto Morelos, amenidades con vista al mar.CARACTERISTICAS DESTACADAS DEL DEPARTAMENTODepartamentos luminosos con ventanas amplias que permiten que cada uno de los espacios mas importantes tenga vistas excepcionales.Area de lavanderia.Area social con ventana de pared completa y acceso a la terraza o balcón que se abre para crear un espacio mayor ideal para recibir visitas o tener un estilo de vida interior-exterior.Terraza o balcón, dependiendo el modelo del departamento.DEPARTAMENTOS FRENTE AL MARUnico desarrollo en pre-construccion frente al mar en Puerto Morelos.AMENIDADES Y SERVICIOSAlberca infinity frente al mar.GimnasioTerraza con area de comedor exterior con vista al mar.Area lounge con vista al marArea de SnackLobby - AdministraciónEstacionamientoElevadorINVERSION EN PRE-CONSTRUCCIONDepartamentos en pre-venta, fecha de entrega, Verano 2023.DPM202Departamento planta baja 3 Recamaras 3 Baños 140 m2DPM202-4Departamento 3 recamaras 3 Baños 151 m2DPM202-5Departamento 4 recamaras 4 Baños 238 m2Los precios en pesos pueden variar de acuerdo al tipo de cambio, contáctanos para conocer mas sobre esta propiedad o visitarla, te podemos ofrecer opciones similares para que compares y tomes la mejor decision, será un placer asesorarte en tu búsqueda.

**4** **4** **238.00**

## DATOS DEL VENDEDOR

**Nombre:** Selva & Co Realty

**Télefono:**9848077265

**Correo Electrónico:**Leads@selva-co.com

¡ENCONTRAMOS EL LUGAR PERFECTO PARA TI!

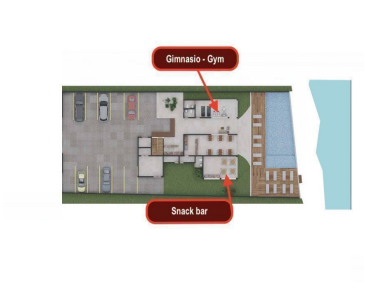

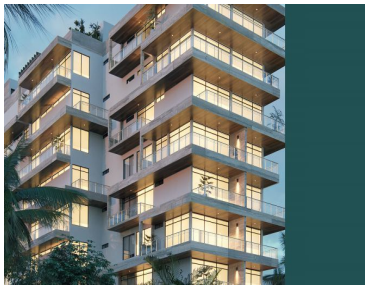
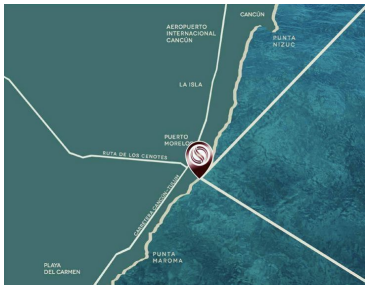

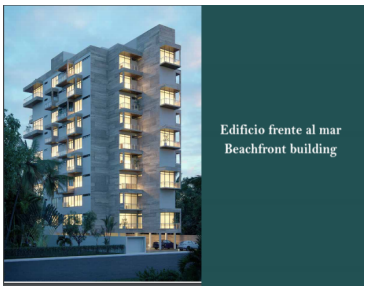

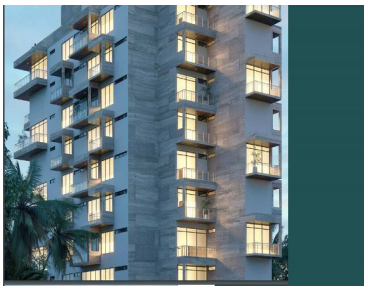

www.pinnmx.com