PINNMX

¡ENCONTRAMOS EL LUGAR PERFECTO PARA TI!

Código:
7767

$ 4,380,000.00 MXN

¡ENCONTRAMOS EL LUGAR PERFECTO PARA TI!

Departamento en Playa del Carmen Centro, Solidaridad

Calle: Calle 38 Nte., Infonavit Luis Donaldo Colosio, Gonzalo Guerrero, 77710 Playa del Carmen, Q.R.
Col: Playa del Carmen Centro,
Solidaridad, Quintana Roo

COMENTARIOS DEL VENDEDOR

Departamento 400 metros de la playa con vista al mar desde alberca infinity, MLS-ERPC216Departamento precio reducido, con vista al mar desde alberca infinity, Amenidades, a 400 metros de la playa y pasos de la Quinta avenida.Edificio moderno residencial, con area comercial en planta baja, ubicado en el centro turístico, a pasos del mar, multiples areas comunes, y vista al mar desde rooftop, hacen este proyecto el lugar ideal para tener un estilo de vida moderno con la mezcla perfecta entre servicios de ciudad y la relajación de la vida caribeña en la ciudad mas hipster de Mexico.LOCK OFFEl sistema lock off, permite rentas una de las recamaras mientras sigues usando tu propiedad sin perder privacidad, ideal para rentas vacacionales.VISTA AL MARGran terraza con areas comunes en exterior, donde podrás disfrutar de la brisa y el sol caribeño, Vista panorámica a la ciudad y a la playa, desde la alberca infinity, rooftop bar y areas comunes ubicadas en la azotea.400 METROS DEL MARUbicado a 400 metros de la playa shangrila, a pasos de los clubes de playa mas famosos Coralinay Mamitas. Se encuentra a pasos de la famosa Zona Italiana de playa del carmen, la calle mas verde de la ciudad, rodeada de restaurantes iconicos como La cueva del chango Chez Celine “La Piola”, etcCARACTERISTICAS DE LA PROPIEDADCocina integral con cubierta de silestone, microondas, estufa eléctrica refrigerador y horno.Pisos de marmol.Recamaras con closet.Ventiladores de techo y aire acondicionado.Canceleria de alta resistenciaLas puertas del area de sala comedor tienen acceso a la terraza y se abren para crear un espacio mas amplio, ideal para recibir a tus invitados o crear un estilo de vida indoor/outdoor.ENTRETENIMIENTO PARA TODOS Y ZONA COMERCIALEl concepto de este proyecto incluye un área comercial donde podrás tomar un café, disfrutar de exposiciones de arte y artesanías en la tranquilidad de espacios sin transito vehicular y con un ambiente muy acogedor.Terraza con vista al mar, camas , salas lounge, area de bar, camastros.Dentro de sus amenidades encontraras:4 recepcionesSport barCentro de negocios7 elevadoresGimnasio SpaKids clubBares panorámicos4 albercasEstacionamiento subterráneoAreas al aire libre exclusivos para nuestros residentes con espacios bien cuidadosAdemas tiene una cancha deportiva a dos cuadras de la propiedad donde se imparten cursos de baile y yoga, asi como otras actividades culturales y deportivas, , con cancha de tenis basquetbol y futbol.RENTA TU CONDOMINIO MIENTRAS NO LO USASEste desarrollo cuenta con su propia oficina de administración y rentas vacacionales, despreocúpate mientras ellos cuidan y administran las rentas por ti.DETALLES DEL DEPARTAMENTOArea cubierta 69.67 m2Area terraza techada 13.63 m2Area total: 83.30 m2 2 Recamaras2 BañosPRECIO REDUCIDODe 229,000 USD ($4,580,000 MXN) A $219,000 USD ($4,380,000 MXN)El precio en pesos puede variar de acuerdo al tipo de cambio, contáctanos para conocer esta y las mejores propiedades de la ciudad.

2 **2** **83.00**

DATOS DEL VENDEDOR

Nombre: Selva & Co Realty

Télefono:9848077265

Electrónico: Leads@selva-co.com

¡ENCONTRAMOS EL LUGAR PERFECTO PARA TI!

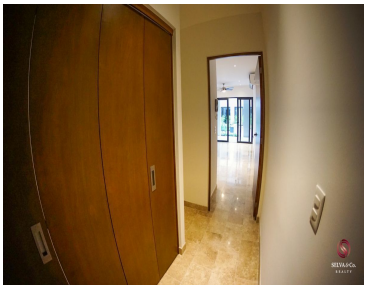

www.pinnmx.com