PINNMX

¡ENCONTRAMOS EL LUGAR PERFECTO PARA TI!

Código:
8141

$ 8,000,000.00 MXN

¡ENCONTRAMOS EL LUGAR PERFECTO PARA TI!

Departamento en Playa del Carmen Centro, Solidaridad

Calle: Quinta Avenida 57, Gonzalo Guerrero, 77710 Playa del Carmen, Q.R. **Col:** Playa del Carmen Centro,
Solidaridad, Quintana Roo

COMENTARIOS DEL VENDEDOR

Departamento de lujo sobre la Quinta avenida a pasos del mar, precio reducido MLS-ERCP212Departamento de lujo sobre la Quinta avenida a pasos del marUbicado en la famosa Calle 12 sobre la Quinta Avenida de Playa del Carmen, rodeado de restaurantes gourmet , plazas de lujo y tiendas originales de dise?ador. Ademas supermercados farmacias y tiendas de conveniencia a pasos, no necesitaras el carro.Departamento completamente amueblado y equipado listo para usarse.Terraza con vista a la Quinta Avenida.Acabados de lujo, pisos de marmol, muebles y decoración estilo moderno y sofisticado.Ba?os con acabados en marmol y ónix.Aires acondicionados.Cuarto de lavado con centro de lavado incluido.Esta hermosa propiedad de 129.m2 de 2 recámaras localizado en la zona más exclusiva de la 5ta avenida, está recién remodelado desde el sistema de suministro eléctrico y el sistema de agua potable, con acabados de la mejor calidad como mármol, ónix, granito y maderas de la región.Muebles y una decoración de muy buena calidad cuidadosamente seleccionada, lo que lo hace un departamento de lujo.En la remodelación se distribuyeron los espacios de tal forma que puede disfrutar de una gran comodidad en cada una de las áreas del departamento,se pensó en cada detalle como el tener enchufes en cada zona del departamento, el tener varios router para una mejor señal de Wi-Fi, detector de humo, etc. para hacer de las vacaciones de los huéspedes unas vacaciones inolvidables.Amplios espacios y acabados de lujo, ventanas de piso a techo que permiten entrada de luz natural y ventilación.El departamento se localiza en la zona más cotizada de la 5ta Avenida, frente a una de sus principales plazas comerciales, alrededor de los mejores restaurantes, en la avenida principal de los antros más famosos de Playa del Carmen y a dos cuadra de la hermosa playa de azul turquesa lo que lo hace la mejor inversión para la renta vacacional.Cocina integral completamente equipada con cubierta de granito.No lo piense más el departamento se entrega llave en mano por lo que solo tendrá que pensar en los días que querrá disfrutarlo con sus amigos y familiares y en que utilizará el dinero de la renta vacacional.Superficie total: 129m2.Recámaras: 2.Baños: 2.Cuarto de lavado: Sí.Precio ; 8,000,000 Pesos

2 **2** **129.00**

DATOS DEL VENDEDOR

Nombre: Selva & Co Realty

Télefono:9848077265

Electrónico: Leads@selva-co.com

¡ENCONTRAMOS EL LUGAR PERFECTO PARA TI!

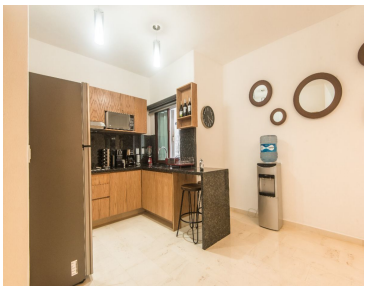

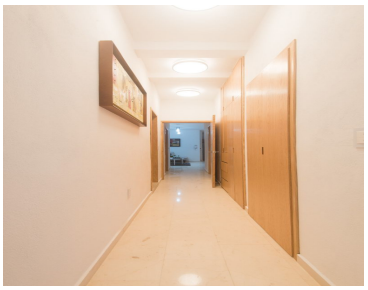

www.pinnmx.com